

## METROPOLİS KAZISI



### **METROPOLİS** **Geçmiş ve Güncel Projeler, Beklentiler**

Serdar Aybek

İzmir 2011

1

Metropolis Antik Kenti, İzmir Torbalı ilçesine bağlı Yeniköy ve Özbey köyleri arasındaki tepe üzerinde yer almaktadır. Kentteki en erken buluntular Geç Geometrik Döneme aittir. Buna karşın anıtsal yapıları, terasları ve caddeleri ile planlı bir yerleşim olarak M.Ö. 3. yy.'da kurulmuş olduğu kabul edilmektedir. Bilgilendirme toplantısında Metropolis'deki Araştırmaların sınırları, içeriği ve projeler üzerinde durulmuştur. İlk kez 1989 yılında Prof. Dr. Recep Meriç başkanlığında Selçuk Müzesi ile birlikte Uyuzdere Anatanrıça Kült Mağarası'nda başlayan çalışmalar bugüne kadar kesintisiz devam etmiştir.

## Ana Tanrıça Kült Mağarası



13.04.2011

3

2006 yılında Prof. Dr. Recep Meriç Kazı Başkanlığı görevini Yrd. Doç. Dr. Serdar Aybek'e devretmiştir. Metropolis kazılarının güncel ve ağırlıklı alanını antik kent ve çevresi oluşturur. Buradaki 1. Derecede Arkeolojik Sit Alanı yüzölçümü yaklaşık 779 bin metrekaredir. ayrıca önceki yıllarda çalışılan Bronz Çağı yerleşimi Bademgediği Tepe 6750 metrekare, Geç Neolitik-Kalkolitik Çağ yerleşimi Dedecik Heybelitepe 800 metrekaredir.

## Dedecik- Heybelitepe



## Bademgediği Tepe

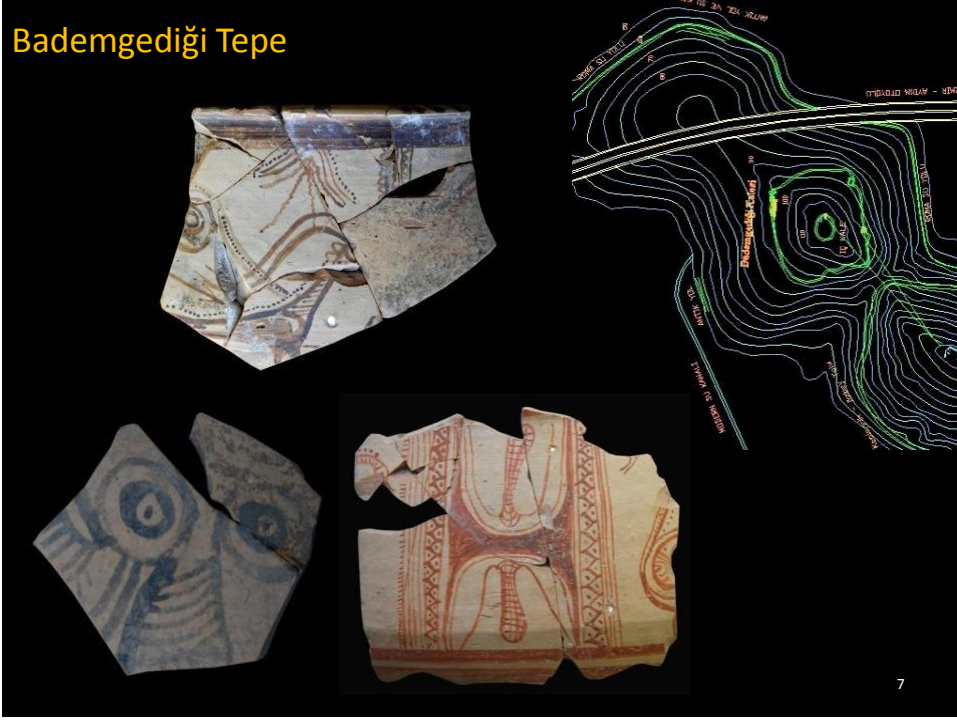

Her iki alanda Batı Anadolu için büyük önem taşıyan buluntular tespit edilmiştir. Hellenistik Metropolis Kentinde ise resmi yapıların birçoğu günışığına çıkarılmış ve antik tiyatro restore edilmiştir.





Geçmişte ve hatta bugün pek çok etkinliğin gerçekleştirildiği tiyatro mermerden inşa edilmiş görkemli bir yapıdır. Ayrıca kazısı tamamlanarak ziyaretçilere açılan Antik Bouleuterion (Meclis Binası), Stoa, Hamam ve Gymnasion, Akropolis Mozaikli evler ve dükkanlar görülmeye değer kalıntılardır.

## Yukarı Hamam-Gymnasion

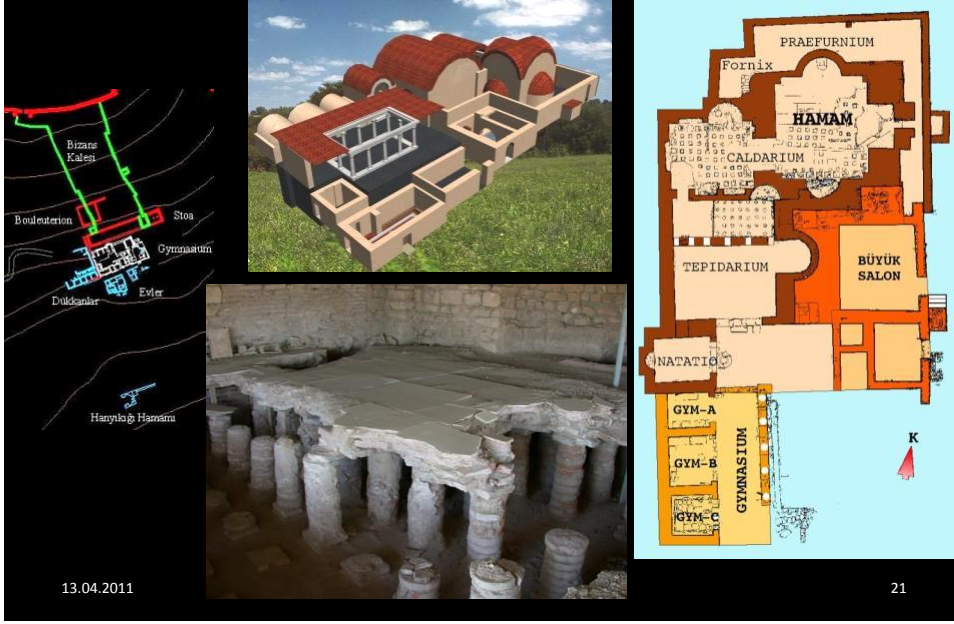

Metropolis kazılarının bu gelişiminde rol oynayan en önemli unsurlardan biri kamulaştırma sorunlarının hızlı şekilde çözülmüş olmasıdır. Kentte Son 4 yılda yaklaşık 30.000 metrekare arsa bugüne kadar ise 62.900 metrekare alan kamulaştırılmıştır. Yeni kamulaştırılan alanlarda yapılan çalışmalar ile Metropolis ve Torbalı çevresinin yerleşim tarihi için önem taşıyan yapılar ortaya çıkarılmıştır. Peristyl Evler (Mermer Avlulu Villa), Roma Hamamı ve Plaestra, Palaestra çevresindeki mozaikler Metropolis'in zenginliğini kanıtlayan bulgulardır.

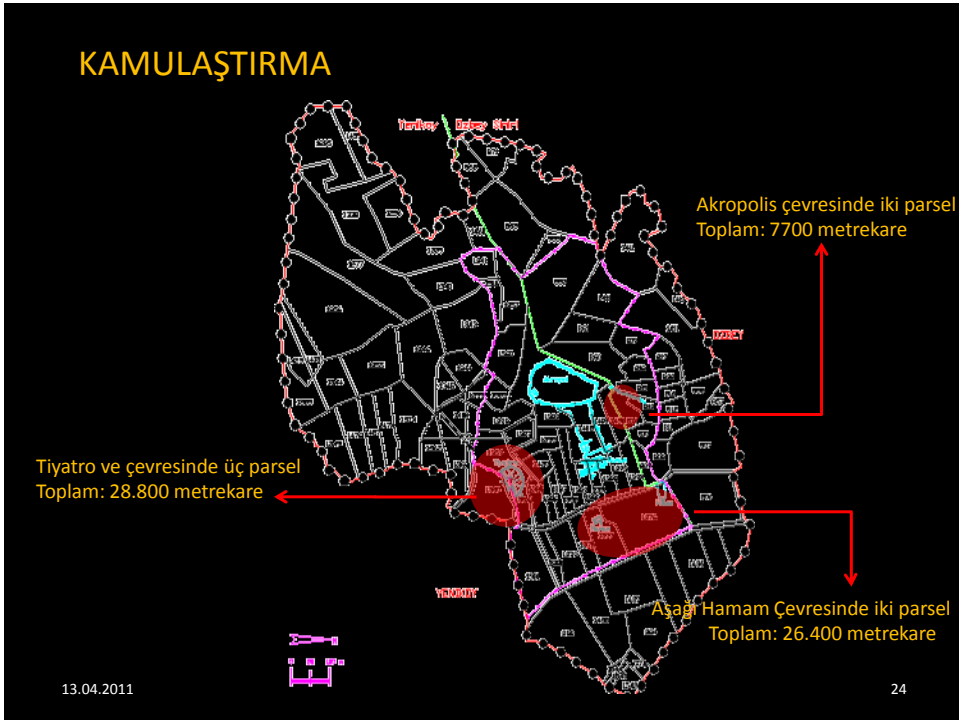

Metropolis ile ilgili en g¼ncel proje kentin ¼ren Yeri kapsamına alınması ile ilgilidir. Bu konuda gerekli altyapı alıřmaları tamamlanmak ¼zeredir. Kent Torbalı Belediyesi tarafından istihdam edilen 8 personel ile s¼rekli korunmaktadır. Ayrıca yine Torbalı Belediyesi tarafından gideri karřılanan trafo ile kent gece aydınlatılmaktadır. Kalıntılara ulařan yol paket tař d¼řelidir. T¼m kalıntıların etrafı it ile evrili, ¼stleri geici koruma atları ile ¼rt¼l¼d¼r.

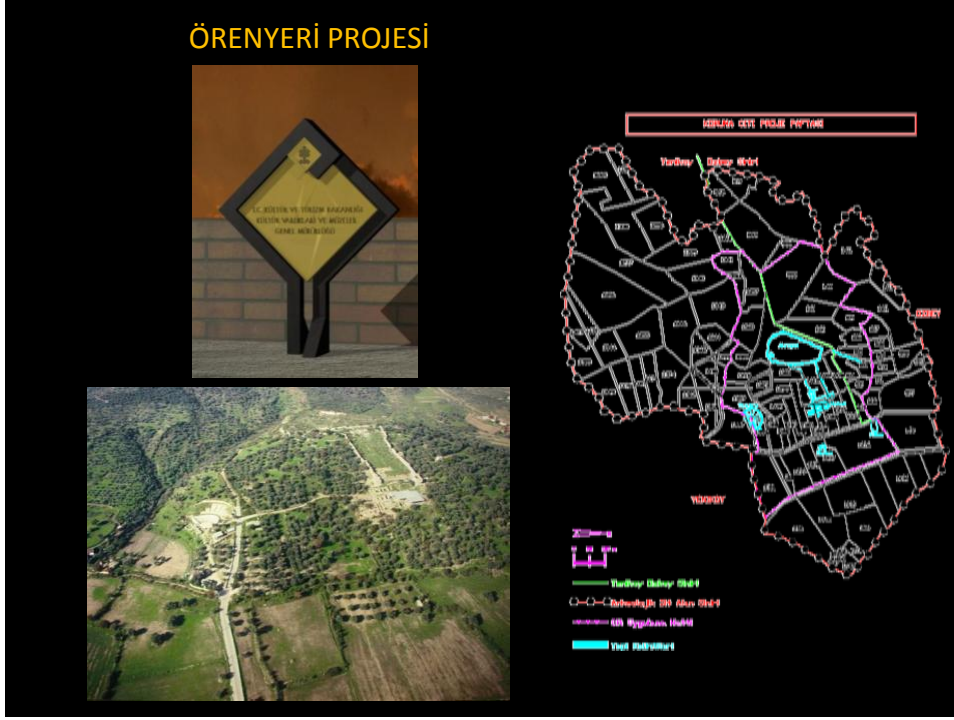

Yrd. Do. Dr. Serdar Aybek

Metropolis Kazı Bařkanı